Муниципальное образование городской округ Керчь Республики Крым. Карта градостроительного зонирования

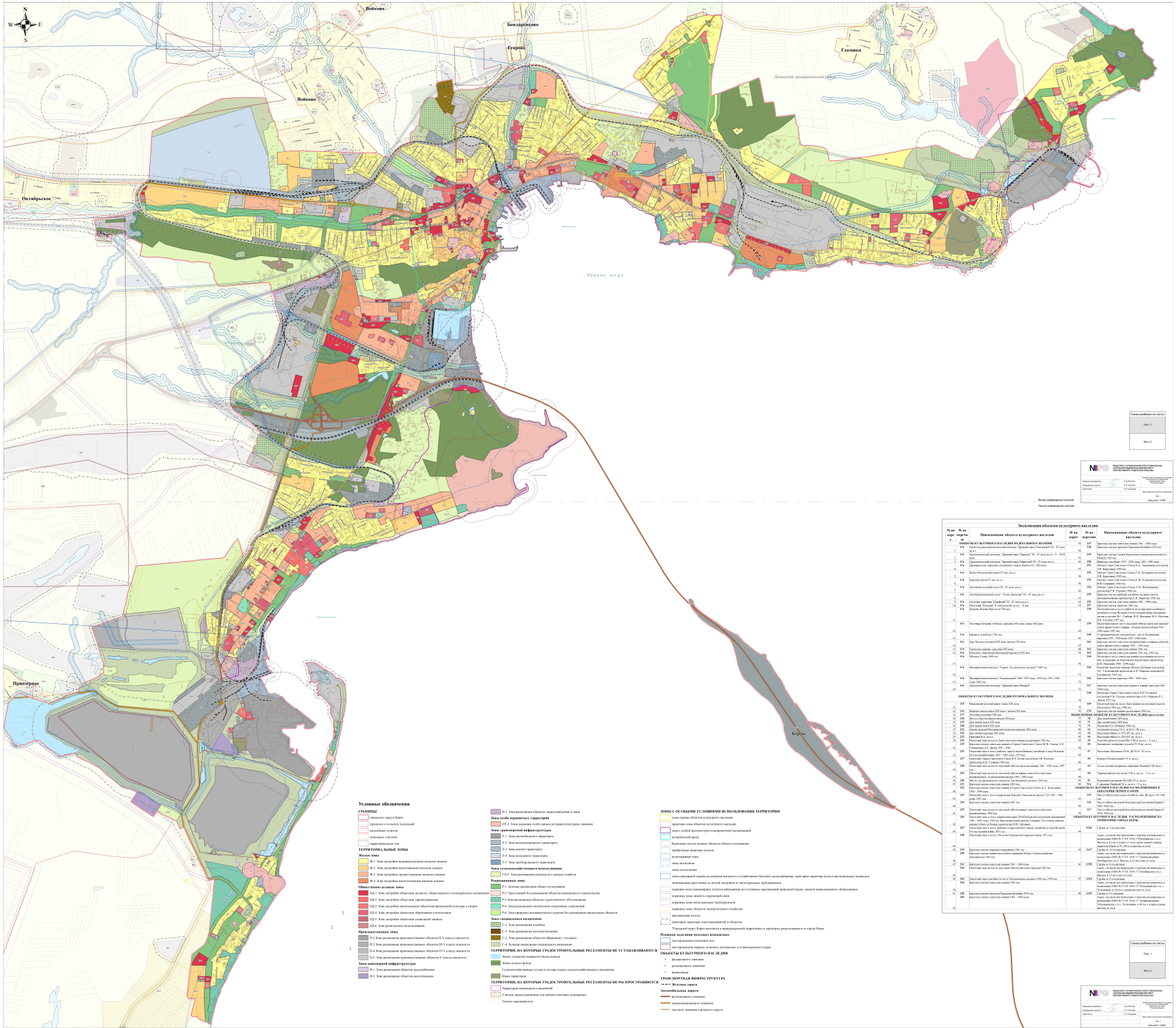

Условные обозначения

ГРАНИЦЫ
- городского округа Керчь
- городских и сельских поселений
- населённых пунктов
- земельных участков
- территориальных зон

ТЕРРИТОРИАЛЬНЫЕ ЗОНЫ

Жилые зоны
- Ж-1 Зона застройки индивидуальными жилыми домами
- Ж-2 Зона застройки малоэтажными жилыми домами
- Ж-3 Зона застройки среднеэтажными жилыми домами
- Ж-4 Зона застройки многоэтажными жилыми домами

Общественно-деловые зоны
- ОДЗ-1 Зона застройки объектами делового, общественного и коммерческого назначения
- ОДЗ-2 Зона застройки объектами здравоохранения
- ОДЗ-3 Зона застройки капитальными объектами физической культуры и спорта
- ОДЗ-4 Зона застройки объектами образования и воспитания
- ОДЗ-5 Зона застройки объектами социальной защиты
- ОДЗ-6 Зона религиозного использования

Производственные зоны
- П-1 Зона размещения производственных объектов II-V класса опасности
- П-2 Зона размещения производственных объектов III-V класса опасности
- П-3 Зона размещения производственных объектов IV-V класса опасности
- П-5 Зона размещения производственных объектов V класса опасности

Зоны инженерной инфраструктуры
- И-1 Зона размещения объектов водообеспечения
- И-2 Зона размещения объектов водоотведения
- И-3 Зона размещения объектов энергообеспечения и связи

Зоны особо охраняемых территорий
- ООТ-2 Зона военных особо ценных историко-культурных значений

Зоны транспортной инфраструктуры
- Т-1 Зона автомобильного транспорта
- Т-2 Зона железнодорожного транспорта
- Т-3 Зона водного транспорта
- Т-4 Зона воздушного транспорта
- Т-5 Зона трубопроводного транспорта

Зоны сельскохозяйственного использования
- СХ-6 Зона размещения садоводств и дачных хозяйств

Рекреационные зоны
- Р-1 Зоны массового общего пользования
- Р-2 Зоны городов без размещения объектов капитального строительства
- Р-3 Зона размещения объектов туристического обслуживания
- Р-4 Зона размещения государственных спортивных сооружений
- Р-6 Зона природно-познавательного туризма без размещения капитальных объектов

Зоны специального назначения
- С-1 Зона размещения кладбищ
- С-2 Зона размещения свалок
- С-3 Зона размещения объектов обращения с отходами
- С-4 Зоны накопления специального назначения

ТЕРРИТОРИИ, НА КОТОРЫЕ ГРАДОСТРОИТЕЛЬНЫЕ РЕГЛАМЕНТЫ НЕ УСТАНАВЛИВАЮТСЯ
- Земель, покрытых поверхностными водами
- Земли лесного фонда
- Сельскохозяйственные угодья в составе земель сельскохозяйственного назначения
- Иные территории

ТЕРРИТОРИИ, НА КОТОРЫЕ ГРАДОСТРОИТЕЛЬНЫЕ РЕГЛАМЕНТЫ НЕ РАСПРОСТРАНЯЮТСЯ
- Территории included in ансамблей
- Участки, предоставленные для добычи полезных ископаемых
- Улично-дорожная сеть

ЗОНЫ С ОСОБЫМИ УСЛОВИЯМИ ИСПОЛЬЗОВАНИЯ ТЕРРИТОРИИ
- зоны охраны объектов культурного наследия
- защитные зоны объектов культурного наследия
- зоны с особой архитектурно-планировочной организацией
- исторический проезд
- береговые полосы водных объектов общего пользования
- прибрежные защитные полосы
- водоохранные зоны
- зоны затопления
- зоны подтопления
- зоны санитарной охраны источников питьевого и хозяйственно-бытового водоснабжения, санаторно-лакотные полосы магистральных водоводов
- минимальные расстояния до жилой застройки от магистральных трубопроводов
- охранная зона стационарных пунктов наблюдения за состоянием окружающей природной среды, средств навигационного оборудования
- охранные зоны линий и сооружений связи
- охранные зоны магистральных трубопроводов
- охранные зоны объектов электроэнергетики
- охранные зоны объектов электросетевого хозяйства
- придорожная полоса
- санитарно-защитные зоны предприятий и объектов

*Городской округ Керчь находится в приаэродромной территории от аэропорта, расположенного в городе Керчь.

Площади залегания полезных ископаемых
- месторождения сапропелевых вод
- месторождения твердых полезных ископаемых и углеводородного сырья

ОБЪЕКТЫ КУЛЬТУРНОГО НАСЛЕДИЯ
- федерального значения
- регионального значения
- выявленные

ТРАНСПОРТНАЯ ИНФРАСТРУКТУРА
- Железные дороги

Автомобильные дороги
- регионального значения
- межмуниципального значения
- местного значения городского округа

Экспликация объектов культурного наследия

№ на карте	№ на чертеже	Наименование объекта культурного наследия
		ОБЪЕКТЫ КУЛЬТУРНОГО НАСЛЕДИЯ ФЕДЕРАЛЬНОГО ЗНАЧЕНИЯ
1	4/м	Архитектурно-археологический комплекс "Древний город Пантикапей" IX - IV века до н.э.
2	4/м	Археологический комплекс "Древний город Тиритака" IX - IV века до н.э. V - XVII вв.
3	4/м	Археологический комплекс "Древний город Мирмекий" IX - IV века до н.э.
4	4/м	Древнегреческие городские летописного города Киркея IX - XIII века
5	4/м	Могила Челюстной курган IV век до н.э.
6	4/м	Царский курган IV век до н.э.
7	4/м	Античный каменный склеп IV - V века до н.э.
8	4/м	Античная городская "Подземная" IX - IV века до н.э.
9	4/м	Поселение "Клопово" II тысячелетие до н.э. - X век
10	4/м	Церковь Иоанна Крестителя VIII век
11	4/м	Постамент Большая и Малая скульптуры XIX века, конец XIX века
12	4/м	Крепость Еникале 1700 год
13	4/м	Дом Молодых конца XIX века - начало XX века
14	4/м	Братская могила советских воинов 1941 год
15	4/м	Братская могила советских воинов 1941 год
16	4/м	Обелиск Славы 1944 год
17	4/м	Мемориальный комплекс "Героям Эльтигенского десанта" 1985 год
18	4/м	Мемориальный комплекс "Аджимушкай" 1941 - 1945 годы, 1959 год, 1941 - 1980 годы, 1982 год
19	4/м	Археологический комплекс "Древний город Никофей"
		ОБЪЕКТЫ КУЛЬТУРНОГО НАСЛЕДИЯ РЕГИОНАЛЬНОГО ЗНАЧЕНИЯ
20	215	Медовский античный храм конца XIX века
21	216	Мавзолей конца XIX века - начало XX века
22	217	Могила Дарьи Диковинных XX века
23	218	Могила Дарьи Диковинных XX века
24	219	Дом жилой конца XIX века
25	220	Дом жилой конца XIX века
26	221	Здание женской Российской гимназии середины XIX века
27	222	Здание Керченского банка XIX века
28	223	Памятный знак в честь Одесско-Керченских воинов-десантников 1942 год
29	224	Братская могила советских воинов и Героя Советского Союза Н.В. Алиева, А.К. Гуляницкого, Д.Т. Дитца 1941 - 1944
30	225	Братская могила советских воинов и Героя Советского Союза Д.А. Чеканкина 1941 - 1944 годы
31	226	Памятный знак в честь подполья Керченского полуострова 1941 - 1945 годы, 1979 год
32	227	Поселение Героя Советского Союза В.Х. Белова (культовое) I.В. Рыжова, (производственный) Б.П. Гуляева 1986 год
33	228	Памятный знак на месте массовой гибели керченских евреев 1941 - 1942 годы, 1997 год
34	229	Памятный знак на месте массовой гибели керченских евреев 1941 - 1942 годы, 1997 год
35	230	Братская могила советских воинов-десантников 1942 год
36	231	Братская могила советских воинов и Героя Советского Союза Д.А. Чеканкина 1941 - 1944 годы
37	232	Памятный знак в честь подполья Керченского полуострова 1941 - 1945 годы, 1979 год
38	233	Памятный знак в честь подполья Керченского полуострова 1941 - 1945 годы
39	234	Братская могила советских воинов 1941 год
40	235	Памятный знак на месте массовой гибели керченских евреев 1941 - 1942 годы, 1997 год
41	236	Братская могила советских воинов 1941 - 1942 годы, 1945 год, Братская могила советских воинов-десантов 1944 - 1945 годы, 1945 год, Братская могила Сегодня 3-х отдельных лиц, погибших в бою, за Родину (архитектор М.И. Лисовец)
42	237	Памятный знак в честь рыбаков судоремонтного завода, погибших в годы Великой Отечественной войны 1977 год
43	238	Памятный знак в честь 75-летия Керченского морского порта 1973 год
44		
45	239	Братская могила морских пограничников 1941 год
46	240	Братская могила советских воинов и партизан Михаил Александрийских гимназистов 1942 год
47	241	Братская могила советских воинов 1941 - 1944 годы
48	242	Памятный знак погибшей в часть Эльтигенского десанта 1943 год, 1978 год
49	243	Братская могила советских воинов 1941 год
50	244	Братская могила советских воинов 1941 - 1944 годы
51	245	Братская могила партизан Грамматиной войны 1978 год
52	246	Братская могила советских воинов 1941 - 1944 годы

№ на карте	№ на чертеже	Наименование объекта культурного наследия
	147	Братская могила советских воинов 1941 - 1944 годы
	148	Братская могила партизан Грамматиной войны 1979 год
	149	Братская могила членов Керченского подпольного комитета 1942 год
	150	Линейное судебное 1815 - 1820 годы, 1841 - 1845 годы
	151	Мемориальная Герою Советского Союза Е.А. Архипенко (скульптор Б.И. Бартенев) 1988 год
	152	Мемориальная Герою Советского Союза Г.К. Петрашевскому (скульптор Б.И. Бартенев) 1988 год
	153	Мемориальная Герою Советского Союза Г.М. Родиной (скульптор М.И. Самарин) 1984 год
	154	Мемориальная Герою Советского Союза А.М. Шиханкову (скульптор Р.К. Сусуман) 1984 год
	155	Братская могила рабочих, погибших от пулеметного огня, (архитектор А.В. Марусин) 1982 год
	156	Братская могила советских воинов 1941 - 1944 годы
	157	Братская могила воинов 1941 - 1944 годы
	158	Памятный знак в честь рабочих завода электроаппаратуры, погибших в годы Великой Отечественной войны (авторская группа в составе В.С. Горбенко, В.Д. Мосиенко, В.А. Пасечник, В.Е. Сухина) 1987 год
	159	Мемориальный комплекс "Аджимушкай" (памятный обелиск советским героям - жертв фашистского террора - Колокол-Курган) и (ск. 1/41 - 1942 годы, 1/457 год,
	160	Старокерченское кладбище - место захоронения периода 1555 - 1920 годы, 1941 - 1944 годы
	161	Братская могила советских воинов и партизан, живших - жертв фашистского террора 1942 - 1943 годы
	162	Братская могила советских воинов 1941 год
	163	Братская могила советских воинов 1941 год, 1942 год
	164	Поселение в часть советских воинов-защитников на часть Керченского полуострова 1941 - 1945 годы, (архитектор Д.Н. Надежный 1941 - 1944 годы
	165	Поселение партизан-минеров Якова Дубовика (скульптор З.С. Сосединский, архитектор А.И. Мирошниченко) и Кутлакина) 1984 год
	166	Братская могила воинов 1941 - 1944 годы
	167	Братская могила советских воинов и партиз ависсий 1941 - 1944 годы
	168	Поселение Героя Советского Союза Е.Н. Родиной (скульптор Ю.Г. Орешкин, архитектор А.Н. Мирошн, Р.Г. Зинин) 1973 год
	169	Памятный знак на месте боев воинов-десантников (высота Шелковая) 1942 год, 1990 год
	170	Памятник погибшим воинам-десантникам 1941 год
		ОБЪЕКТЫ КУЛЬТУРНОГО НАСЛЕДИЯ, ВЫЯВЛЕННЫЕ (ЦЕЛОЧНО)
	71	Дом жилой конца XIX века
	71	Дом жилой конца XIX века
	72	Поселок П.П. Войнич 1940 год
	42	Античный некрополь VI в. до н.э. - II в.н.э.
	43	Поселение Мысовое II в. до н.э. - II в.н.э.
	44	Поселение Мысовое II - XIV-XV вв. до н.э.
	45	Хозяйственная (Аджимушкайская) VIII в. до н.э. - V в.н.э.
	46	Поселение античное западное IV-I вв. до н.э.
	47	Поселение «Каменная III-В. ДО Н.Э.- IV в.н.э.
	48	Курган «Гостиный» IV в. до н.э.
	49	Усадьба поселок античных времени Никофей I-III в.в.н.э.
	50	Городищенский могильник VIII в. до н.э. - V в.н.э.
	51	Курганный могильник XIV-XIII гг. до н.э.
	52	Городище Парфений VI в. до н.э. - V в. н.э.
		ОБЪЕКТЫ КУЛЬТУРНОГО НАСЛЕДИЯ РАСПОЛОЖЕННЫЕ В АКВАТОРИИ ЧЕРНОГО МОРЯ
	115	Место гибели советского военного тип Дв проект 115 1943 год
	116	Место гибели немецкой быстроходной десантной баржи Г-186А 1942 год
	117	Место гибели немецкой быстроходной десантной баржи Г-186А 1942 год
		ОБЪЕКТЫ КУЛЬТУРНОГО НАСЛЕДИЯ, РАСПОЛОЖЕННЫЕ НА ТЕРРИТОРИИ ГОРОДА КЕРЧЬ
	1126	Грузин ул. 7-го ноября
	94	Адрес, согласно экспликации к перечню регионального и выявленных ОКН № 1727 20.01.17) Октябрьская ул.з. Высота, в 82 м от северо-от сод, часть южной стороны дворов на Керчь в 50-150 м.в.северо-от.сев.
	95	Грузин ул. 15-го ноября
	1156	Адрес, согласно экспликации к перечню регионального и выявленных ОКН № 1727 20.01.17) Ленинский район Октябрьское ул. з. Высота, в 2,2 км в юго-от сев.
	96	Грузин ул. 9-го ноября
	1324	Адрес, согласно экспликации к перечню регионального и выявленных ОКН № 1727 20.01.17) Ленинский район Высота, в 5,5 км в юго-от сев.
	1325	Грузин ул. 9-го ноября
		Адрес, согласно экспликации к перечню регионального и выявленных ОКН № 1727 20.01.17) Ленинский район Челядинское с.з.с. Челядинка, в 4,9 км в северо-северо-западу от н.п.

Схема разбивки на листы
Лист 1
Лист 2

Масштаб 1:10000